

Inname rapport

Order Nummer: 0000000759422-NL876
Inspectie locatie: Veluwezoom 4 , 1327 AG ALMERE
Inspectie datum: 01.05.2024
Kenteken: TX-878-H

Voertuiggegevens

Peugeot 3008;Terreinwagen;Petrol;Manual;Black

VIN:	VF3MRHNYHJS085078	Kilometers gelezen:	189733 km
Eerste registratie / :	12.11.2018 / 0	Inspectie Datum / -plaats:	01.05.2024 Veluwezoom 4 , 1327 AG ALMERE
Soort voertuig:	Auto	Type voertuig:	Hatchback
HSN/TSN:		Auto Rookvrij:	Ja
Staat buiten:	4 - matig	Toestand Interieur:	3 - Gemiddeld

Schadebeoordeling

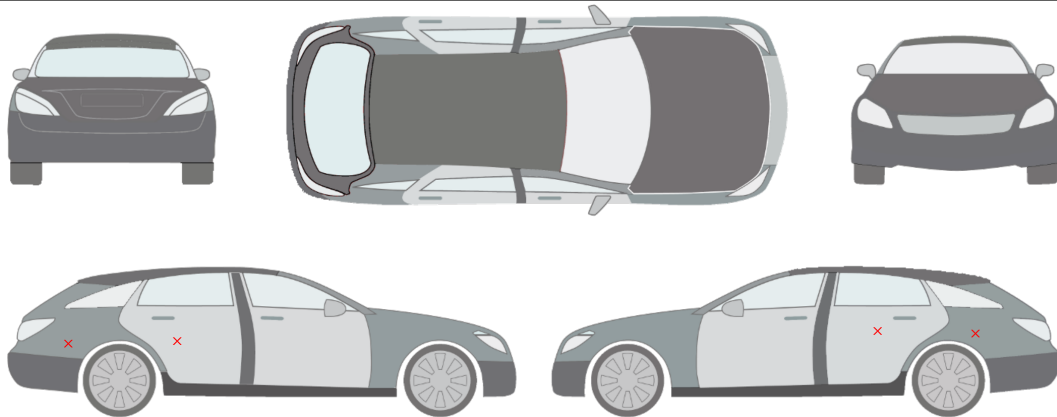

- 1.) Portier achter - links | Krassen
- 2.) Zijwand - achter - Links | Deuk/deuken
- 3.) Portier achter - rechts | Krassen
- 4.) diverse | Gebruikssporen

commentaar/verwijzing:

Olieverlies: in orde; Dashboardoverzicht: in orde; Remsysteem: in orde; Koppeling: in orde; Draaiende motor: in orde; Schokbreker: in orde; Proefrit: In orde; Transmissie: in orde;

Schade foto's



1. Portier achter - links
Krasen - Spuiten

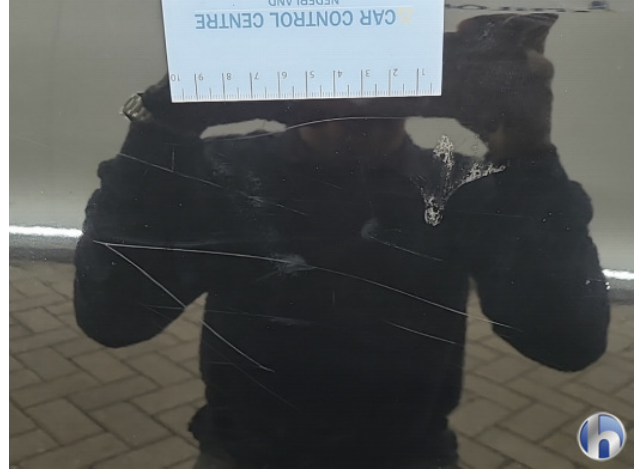

1. Portier achter - links
Krasen - Spuiten



2. Zijwand - achter - Links
Deuk/deuken - Herstellen zonder spuiten



2. Zijwand - achter - Links
Deuk/deuken - Herstellen zonder spuiten

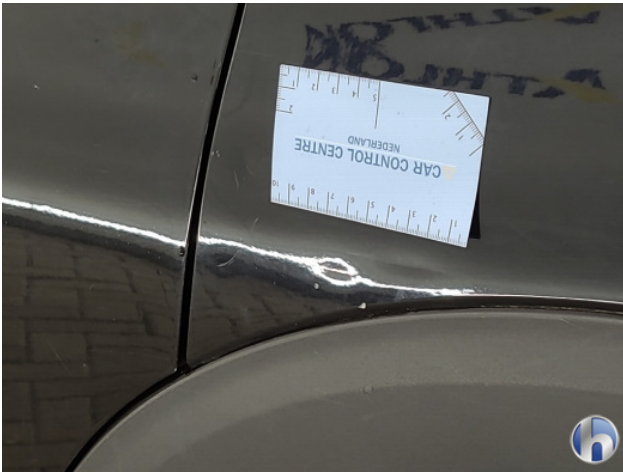

2. Zijwand - achter - Links
Deuk/deuken - Herstellen zonder spuiten



2. Zijwand - achter - Links
Deuk/deuken - Herstellen zonder spuiten



3. Portier achter - rechts
Krassen - Spuiten



3. Portier achter - rechts
Krassen - Spuiten



3. Portier achter - rechts
Krassen - Spuiten

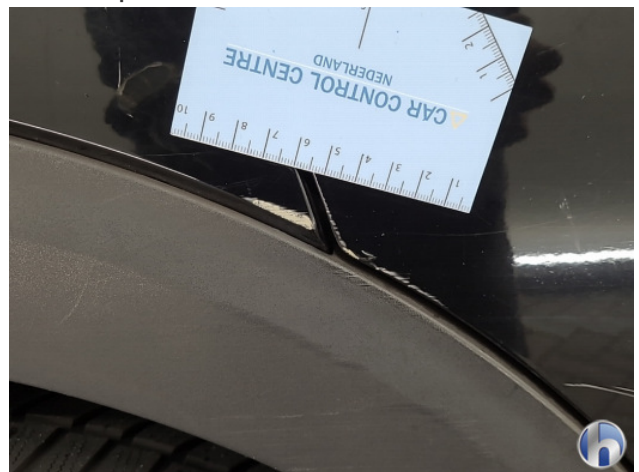

3. Portier achter - rechts
Krassen - Spuiten



3. Portier achter - rechts
Krasen - Spuiten



3. Portier achter - rechts
Krasen - Spuiten

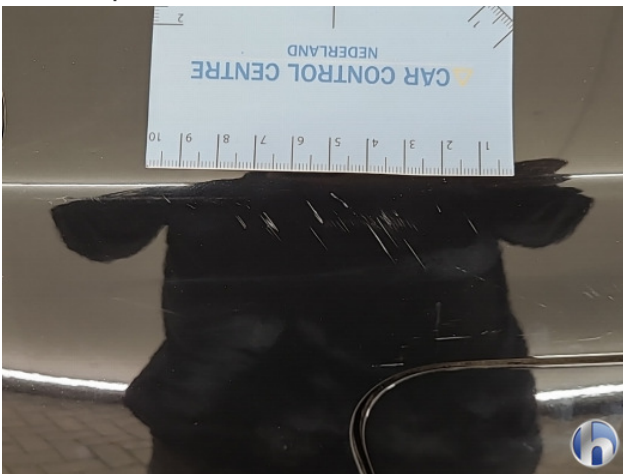

3. Portier achter - rechts
Krasen - Spuiten



3. Portier achter - rechts
Krasen - Spuiten

Gebruikssporen



1. diverse
Gebruikssporen - Aanvaardbaar

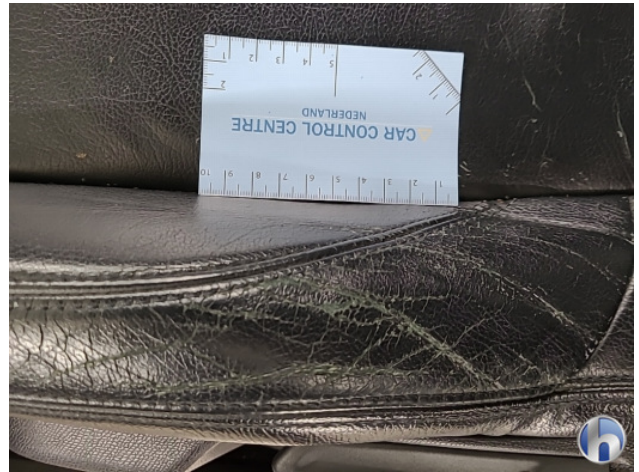

1. diverse
Gebruikssporen - Aanvaardbaar



1. diverse
Gebruikssporen - Aanvaardbaar

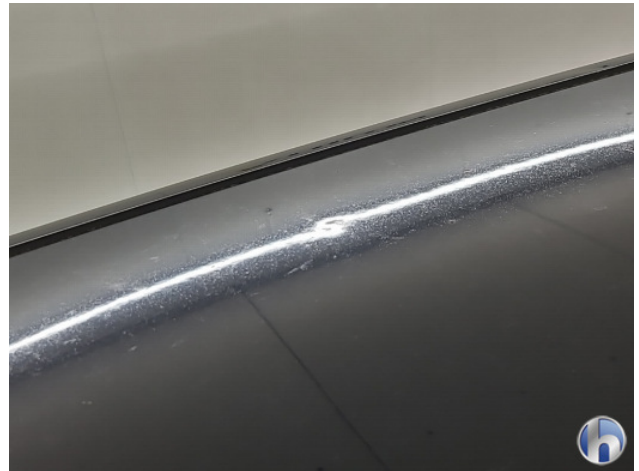

1. diverse
Gebruikssporen - Aanvaardbaar

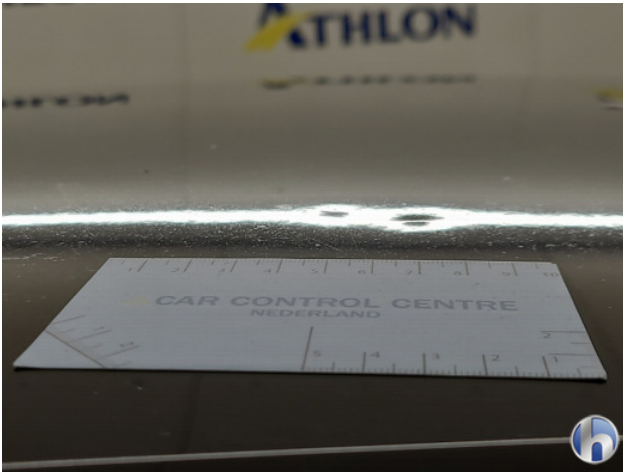

1. diverse
Gebruikssporen - Aanvaardbaar

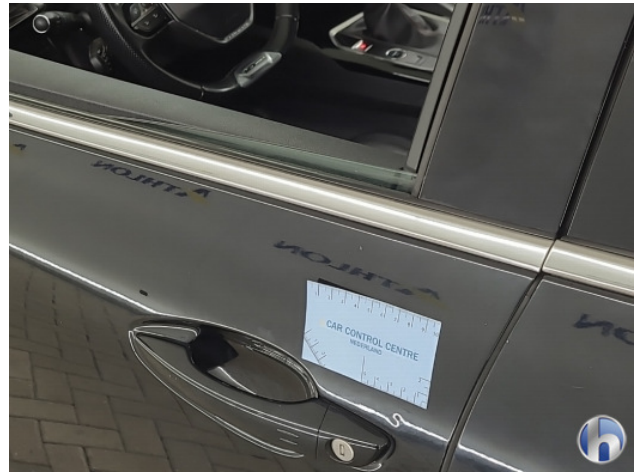

1. diverse
Gebruikssporen - Aanvaardbaar



1. diverse
Gebruikssporen - Aanvaardbaar

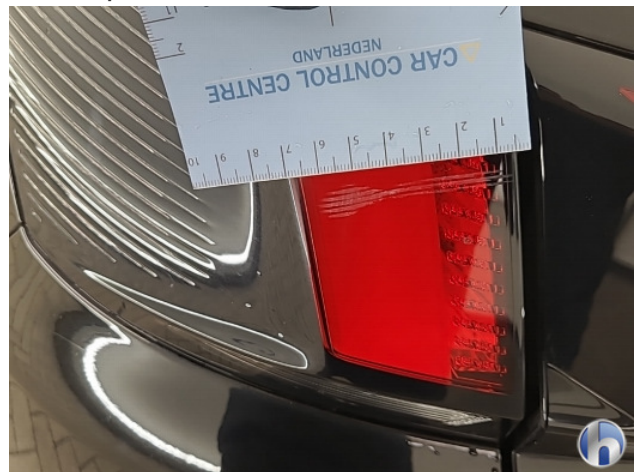

1. diverse
Gebruikssporen - Aanvaardbaar



1. diverse
Gebruikssporen - Aanvaardbaar

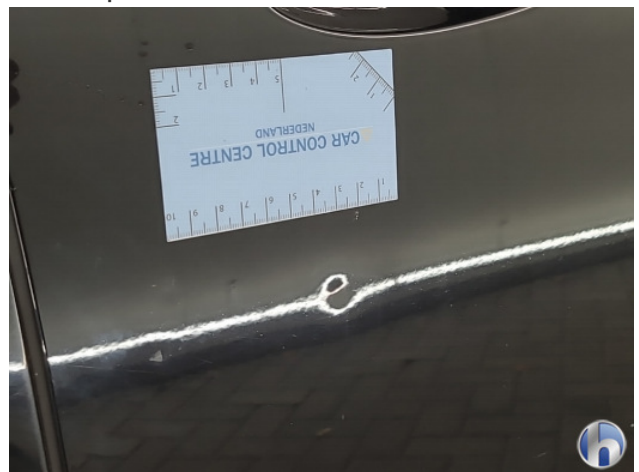

1. diverse
Gebruikssporen - Aanvaardbaar



1. diverse
Gebruikssporen - Aanvaardbaar



1. diverse
Gebruikssporen - Aanvaardbaar

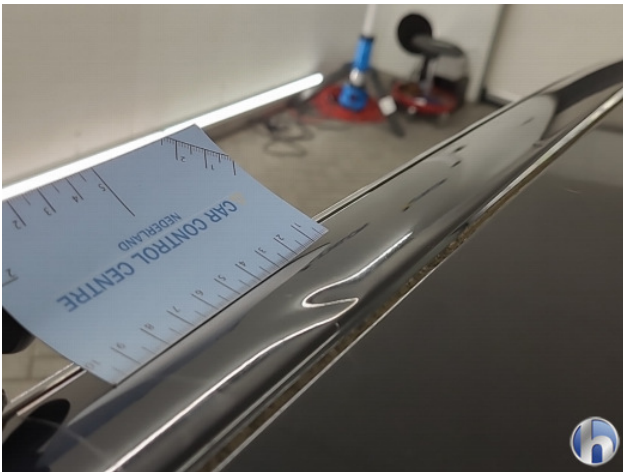

1. diverse
Gebruikssporen - Aanvaardbaar



1. diverse
Gebruikssporen - Aanvaardbaar

Overzicht foto's



Linksvoor



Rechtsvoor



Rechtsachter



Linksachter



Kofferruimte



Interieur



Interieur achter



Dashboardoverzicht



Kilometerstand



Middenconsole



Navigatie of radio



Versnellingspook

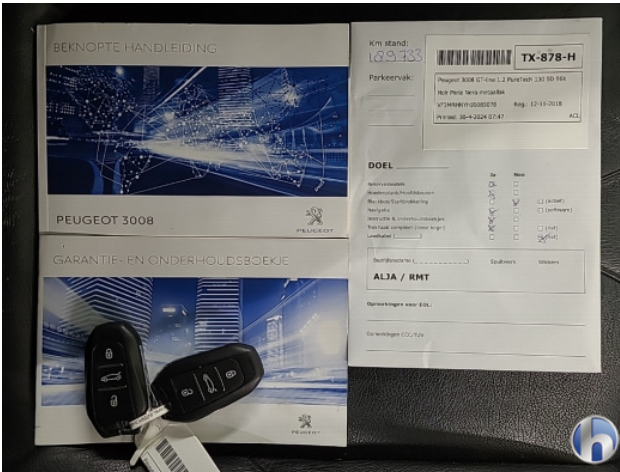

Documenten



Andere



Andere



Andere











Andere

Algemeen examen

Proefrit:	Uitgevoerd beperkte Op grond van de een korte test drive kan worden uitgevoerd bij een gematigde snelheid. Als onderdeel van de proefrit verdere tests werden uitgevoerd . De resultaten worden later in het rapport gedocumenteerd.
------------------	------------------------------------------------------------------------------------------------------------------------------------------------------------------------------------------------------------------------------------------------

Overzicht van technisch onderzoek

Olieverlies:	in orde			
Remsysteem:	in orde		Koppeling:	in orde 
Draaiende motor:	in orde		Schokbreker:	in orde 
Proefrit:	In orde		Transmissie:	in orde 
Dashboardoverzicht:	in orde			

Bovenstaande testen worden uitgevoerd zonder demontage van onderdelen en/of plaatdelen. De van toepassing zijnde motorkap of fonteinkraan wordt van bovenaf geopend om diverse onderdelen te inspecteren. De geconstateerde gebreken zijn gebaseerd op de verkeersregels, de voertuigregelgeving en vanuit het oogpunt van milieu/veiligheid. Bij de beoordeling van het voertuig wordt rekening gehouden met de volgende punten; Leeftijd / kilometerstand / geconstateerde gebreken / algehele persoonlijke indruk van de keurmeester. De beoordeling van de testpunten is gebaseerd op de volgende criteria en volgorde: slecht / gemiddeld / voldoende / goed / nieuw. Er was een beperkte proefrit.