

## Naam rapport

**Report Number:** 0000000688324-NL876  
**Inspectie locatie :** Veluwezoom 4 , 1327 AG ALMERE  
**Bezoek datum:** 09.03.2023  
**Vlag:** SB-858-N

### Voertuiggegevens

#### Opel Karl;Hatchback;Petrol;Manual;Silver

VIN:	<b>W0VDD6E79JC444157</b>	Kilometers gelezen:	<b>47944 km</b>
Eerste registratie / :	<b>09.03.2018 / 0</b>	Bezoek Datum / -plaats:	<b>09.03.2023 Veluwezoom 4 , 1327 AG ALMERE</b>
Soort voertuig:	<b>Auto</b>	Type voertuig:	<b>Hatchback</b>
HSN/TSN:		roken voertuig:	<b>ja</b>
Staat buiten:	<b>2 - Goede</b>	Staat binnenkant:	<b>2 - Goede</b>

### Schadebeoordelings-

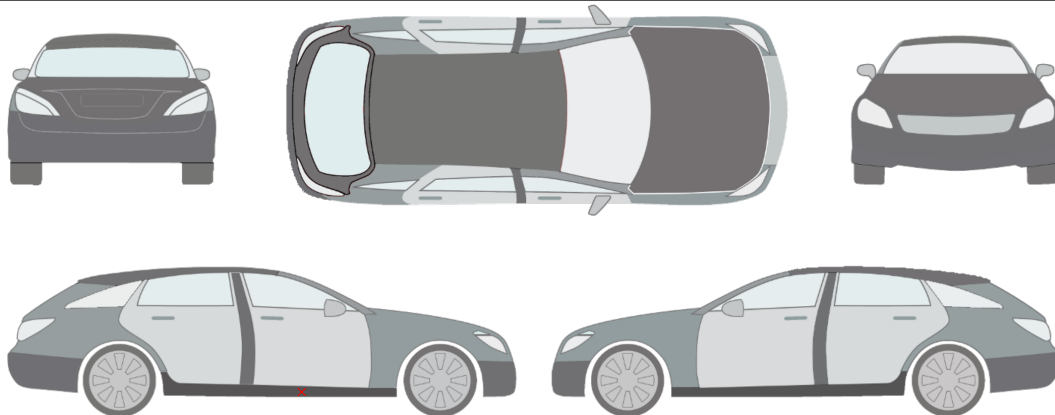

1.) Dorpel - rechts | Deuk/deuken

#### commentaar/verwijzing:

olieverlies: in orde; Dashboardoverzicht: in orde; remsysteem: in orde; koppeling: in orde; draaiende motor: in orde; schokbreker: in orde; Steering Test: Om Te; Transmissie: in orde;

 **CAR CONTROL CENTRE**

Schade foto's



1. Dorpel - rechts  
Deuk/deuken - Herstellen



1. Dorpel - rechts  
Deuk/deuken - Herstellen



1. Dorpel - rechts  
Deuk/deuken - Herstellen



1. Dorpel - rechts  
Deuk/deuken - Herstellen



1. Dorpel - rechts  
Deuk/deuken - Herstellen

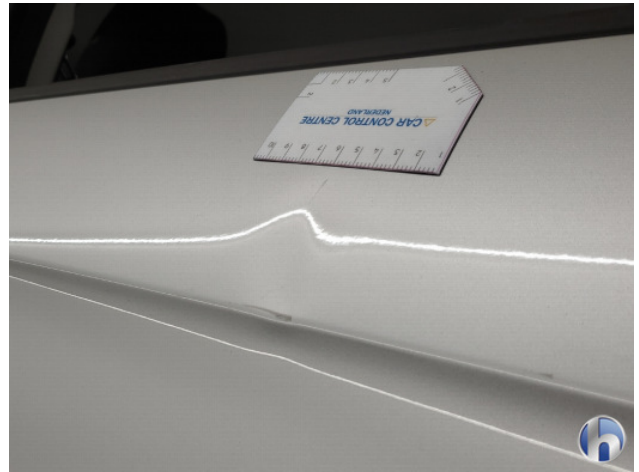

1. Dorpel - rechts  
Deuk/deuken - Herstellen



Overzicht foto's



Linksvoor



Rechtsvoor



Rechtsachter



Linksachter



Kofferruimte



Interieur



Interieur achter



Dashboardoverzicht



Kilometerstand



Middenconsole



Navigatie of radio



Versnellingspook













Documenten

### Algemeen examen

<b>proefrit:</b>	<p><b>Uitgevoerd beperkte</b></p> <p>Op grond van de een korte test drive kan worden uitgevoerd bij een gematigde snelheid. Als onderdeel van de proefrit verdere tests werden uitgevoerd . De resultaten worden later in het rapport gedocumenteerd.</p>
------------------	---

### Overzicht van technisch onderzoek

<b>Olieverlies:</b>	in orde			
<b>Remsysteem:</b>	in orde		<b>Koppeling:</b>	in orde 
<b>Draaiende motor:</b>	in orde		<b>Schokbreker:</b>	in orde 
<b>Steering Test:</b>	Om Te		<b>Transmissie:</b>	in orde 
<b>Dashboardoverzicht:</b>	in orde			

Bovenstaande testen worden uitgevoerd zonder demontage van onderdelen en/of plaatdelen. De van toepassing zijnde motorkap of fonteinkraan wordt van bovenaf geopend om diverse onderdelen te inspecteren. De geconstateerde gebreken zijn gebaseerd op de verkeersregels, de voertuigregelgeving en vanuit het oogpunt van milieu/veiligheid. Bij de beoordeling van het voertuig wordt rekening gehouden met de volgende punten; Leeftijd / kilometerstand / geconstateerde gebreken / algehele persoonlijke indruk van de keurmeester. De beoordeling van de testpunten is gebaseerd op de volgende criteria en volgorde: slecht / gemiddeld / voldoende / goed / nieuw. Er was een beperkte proefrit.