

Rapport nummer: 0000000740153-NL170
Inspectie plaats: ALMERE
Bezichtigingdatum: 23.11.2020
Vlag : HT-695-D

gegevens van het voertuig

Mercedes C-Klasse Estate;Hatchback;Petrol;Automatic;

VIN:	WDD2052471F293317	Kilometerstand afgelezen:	171999 km
Eerste registratie / Bouwjaar:	29.12.2015 / 0	Bezichtigingdatum / -plaats:	23.11.2020 ALMERE
Voertuig type:		Voertuig type:	
HSN/TSN:	null//null	Auto rookvrij:	ja
Conditie exterieur:	3 - Toestand bevredigend	Conditie interieur:	2 - Toestand goed

Raming van de schade

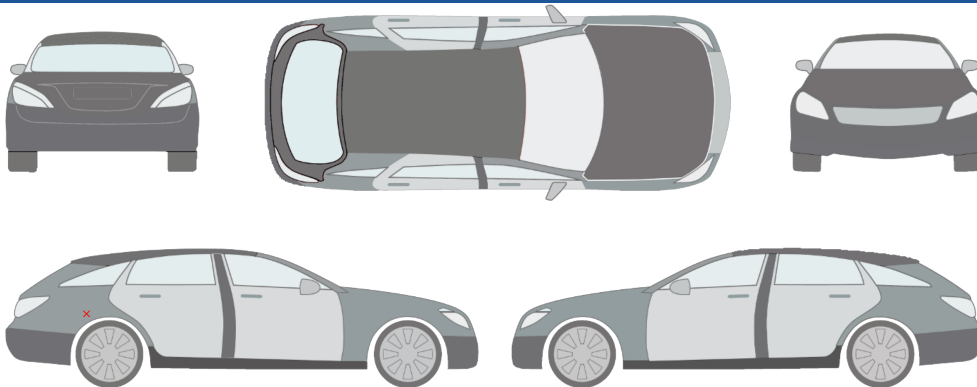

- 1.) Zijwand - achter - rechts | Krassen
- 2.) Diverse | Gebruikssporen

commentaar/Opmerking:

Vloeistof lekkage : in orde; Instrumentenpaneel: in orde; Remssysteem: onderzocht Limited; Koppeling: Niet beschikbaar;
 Motor: in orde; Veersysteem: in orde; Stuurinrichting: in orde; Transmissie: in orde; Conditie interieur: 2 - Toestand goed;

powered by

fotografisch verslag



Links voor



Rechts voor



Links achter



Rechts achter



Interieur



Kofferbak



Instrumentenpaneel



Kilometerstand



Middenconsole



Andere



Andere



Andere



Andere



Andere



Andere



Transmissie



Interieur achter



Navigatie of radio



Document



1. Zijwand - achter - rechts

Krassen

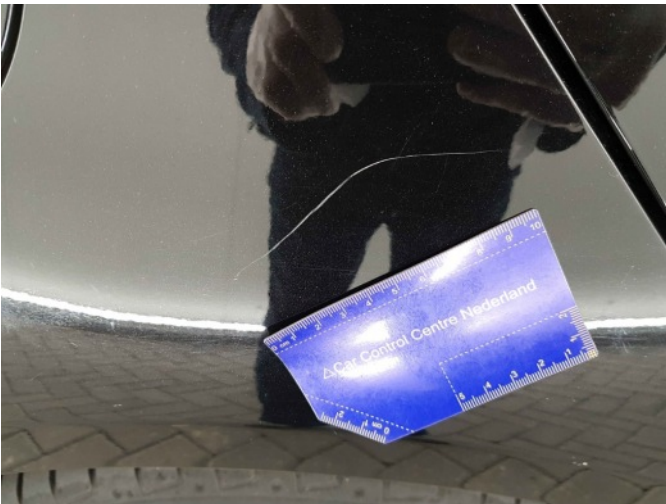

1. Zijwand - achter - rechts

Krassen



2. Diverse

Gebruikssporen



2. Diverse

Gebruikssporen



2. Diverse

Gebruikssporen



2. Diverse

Gebruikssporen



2. Diverse

Gebruikssporen



2. Diverse

Gebruikssporen



2. Diverse

Gebruikssporen

Algemene conditie: "Score 4,0"

Mercedes C-Klasse Estate;Hatchback;Petrol;Automatic;

Eerste registratie:

29.12.2015

Kilometerstand afgelezen:

171999

Conditie - gemiddeld cijfer



Toestand - Techniek

Instrumentenpaneel	in orde
Motor	in orde
Veersysteem	in orde
Transmissie	in orde

Grading - Techniek

	1	2	3	4	5	6
--	---	---	---	---	---	---

Grading - Buitenzijde

	1	2	3	4	5	6
--	---	---	---	---	---	---

Grading - binnen

	1	2	3	4	5	6
--	---	---	---	---	---	---









* Legenda beoordeling

Score	beschrijving	definitie
Score 1	Zonder gebreken	Geen gebreken, vuil, beschadigingen of tekenen van gebruik in termen van uiterlijk en textuur.
Score 2	Goed	Zonder gebreken, maar met lichte tekenen van slijtage / vuil
Score 3	Gebruikt	Met aanzienlijke gebruikssporen die een voorbereiding / reiniging noodzakelijk maken.
Score 4	Goed gebruikt	Bovengemiddelde tekenen van slijtage die intensieve behandeling / reiniging noodzakelijk maken
Score 5	Reparatie nodig	Gebruikte staat met schade zoals brandgaten of vuil dat een intensieve, professionele voorbereiding en reparatie vereist
Score 6	Vervanging nodig	Schade of vuil dat een vervanging noodzakelijk maakt.

Algemene controle

Proefrit:	Beperkt Uitgevoerd Een korte proefrit is uitgevoerd bij een gematigde snelheid. Als onderdeel van de proefrit zijn tests uitgevoerd. De resultaten zijn in het rapport gedocumenteerd.
------------------	--

Overzicht uitgevoerd technologie audit

Vloeistof lekkage :		in orde		
Remssysteem:		onderzocht Limited	Koppeling:	 Niet beschikbaar
Motor:		in orde	Veersysteem:	 in orde
Stuurinrichting:		in orde	Transmissie:	 in orde
Instrumentenpaneel:		in orde		

Bovenstaande inspecties worden uitgevoerd zonder demontage van onderdelen en/of plaatdelen. De motorkap of de frontklep, welke van toepassing is, wordt geopend voor inspectie van diverse componenten vanaf de bovenzijde. Beoordeling van geconstateerde mankementen vindt plaats op basis van de Wegenverkeerswet, Voertuigreglement en uit oogpunt van Milieu/Veiligheidsaspecten. Beoordeling van het voertuig vindt plaats met inachtneming van de volgende punten; leeftijd/kilometrage/gevonden gebreken/algehele persoonlijke indruk van de keurmeester. Beoordeling van de inspectie-items vinden plaats volgens criteria en volgorde: Zeer goed / Goed / Voldoende / Matig / Slecht / Vervangen. Er heeft een beperkte proefrit plaatsgevonden. Onze voertuigen worden steekproefsgewijs gecontroleerd door Tüv Nord.